

Legenda das indicações - TERREO	
CH	Chuveiro - 25mm x 3/4"
DH	Ducha Higiênica - 25 mm x 1/2"
LV	Lavatório com joelho de 90° - 25 mm - 1/2"
RG	Registro bruto gaveta ABNT c/PVC soldável - 1"
RG	Registro bruto gaveta Industrial c/PVC soldável - 1.1/2"
RP	Registro de Pressão com PVC soldável - 25 mm - 3/4"
VD	Valvula de descarga c/PVC soldável - 1.1/2"
VS	Vaso Sanitário com válvula de descarga - 1 1/2"

Legenda - TERREO	
	Registro bruto gaveta ABNT c/PVC soldável
	Registro bruto gaveta Industrial c/PVC soldável
	Registro de Pressão com PVC soldável
	Valvula de descarga c/PVC soldável

Detalhe HID-104  
Escala 1:25

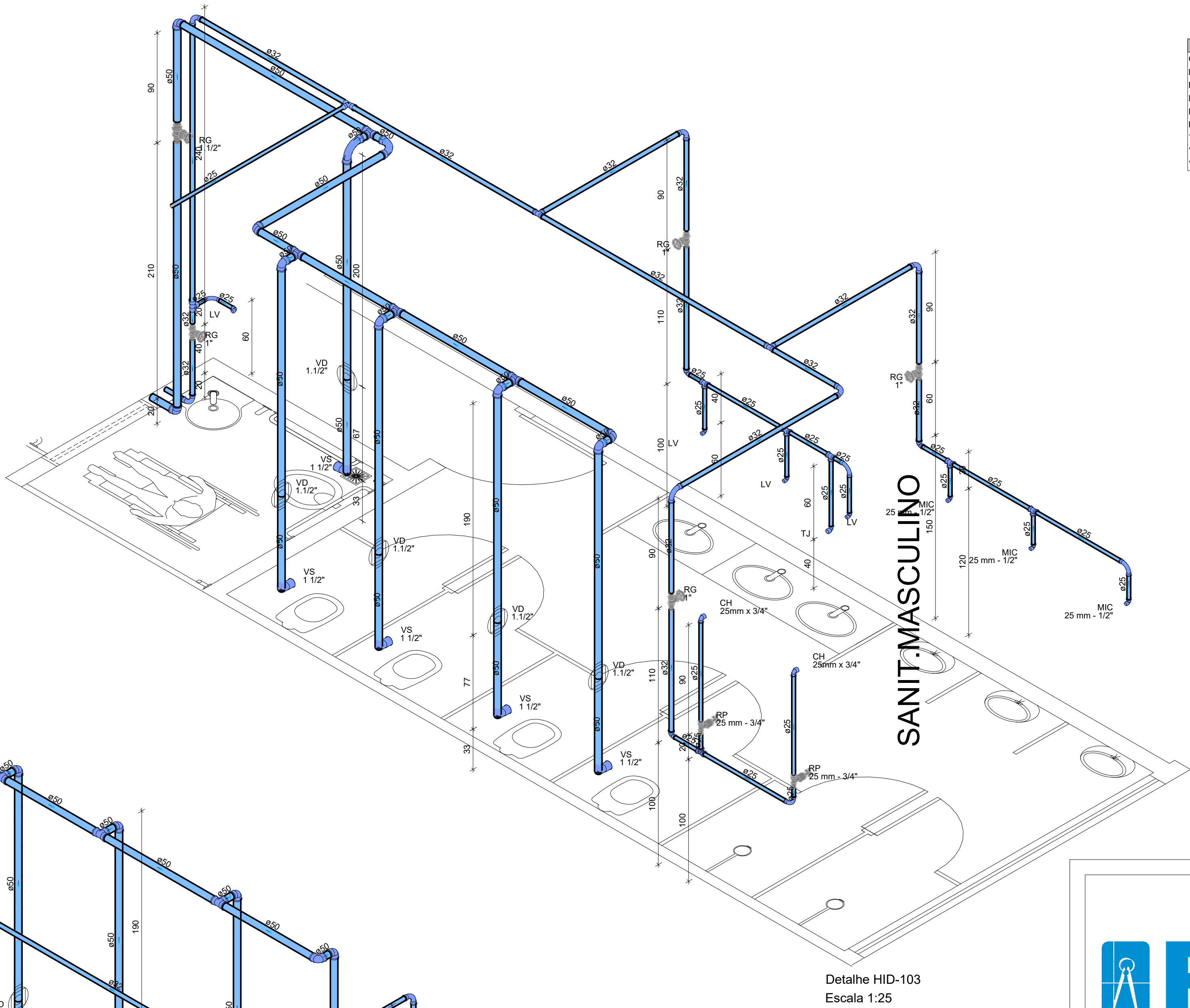

Legenda das indicações - TERREO	
CH	Chuveiro - 25mm x 3/4"
LV	Lavatório com joelho de 90° - 25 mm - 1/2"
MIC	Mictório c/sifão, c/válvula de descarga, com joelho de 90° - 25 mm - 1/2"
RG	Registro bruto gaveta ABNT c/PVC soldável - 1"
RG	Registro bruto gaveta Industrial c/PVC soldável - 1.1/2"
RP	Registro de Pressão com PVC soldável - 25 mm - 3/4"
TJ	Torneira de uso geral com joelho 90° - 25 mm x 3/4"
VD	Valvula de descarga c/PVC soldável - 1.1/2"
VS	Vaso Sanitário com válvula de descarga - 1 1/2"

Legenda - TERREO	
	Registro bruto gaveta ABNT c/PVC soldável
	Registro bruto gaveta Industrial c/PVC soldável
	Registro de Pressão com PVC soldável
	Valvula de descarga c/PVC soldável

SANIT. MASCULINO

Detalhe HID-103  
Escala 1:25

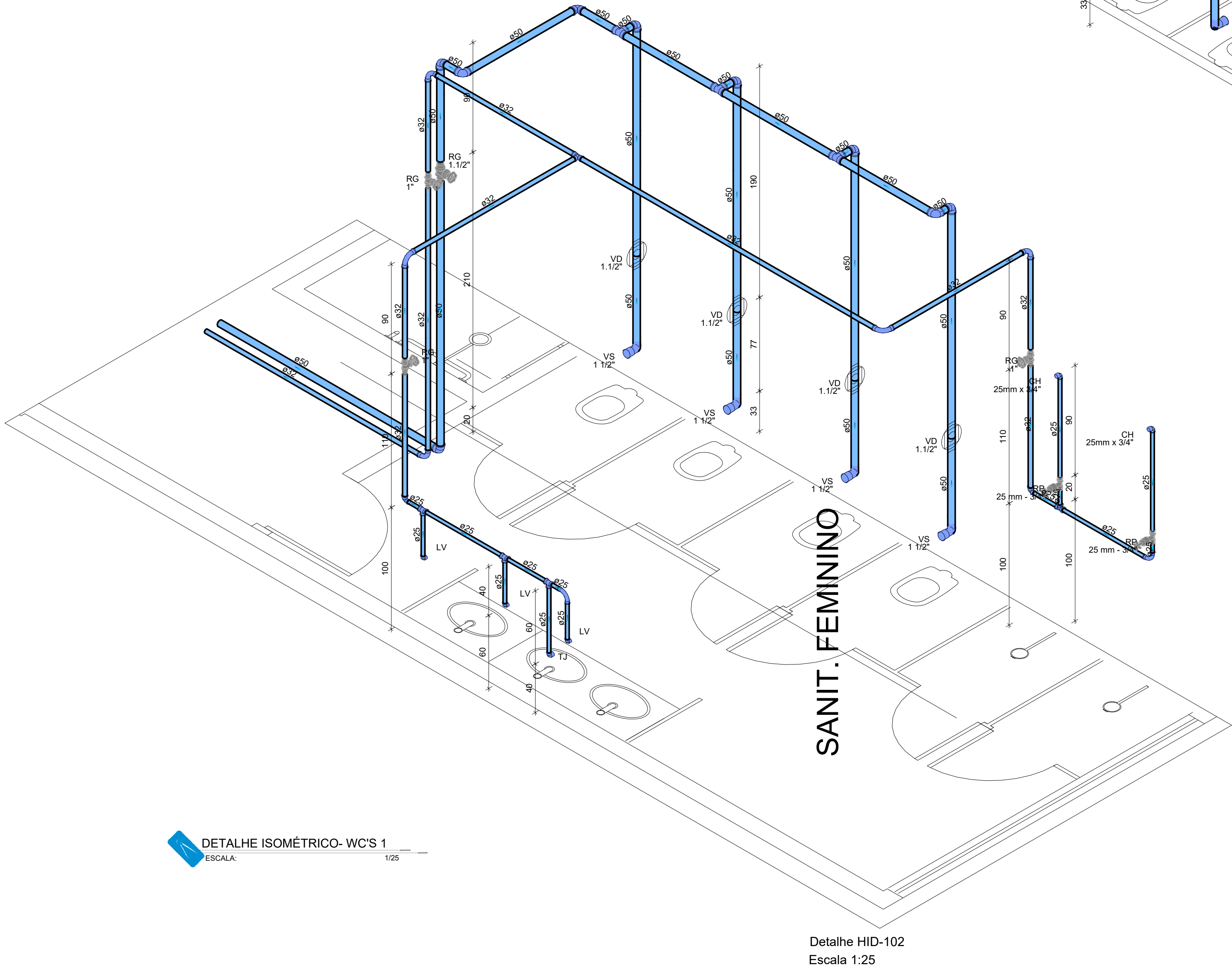

Legenda das indicações - TERREO	
CH	Chuveiro - 25mm x 3/4"
LV	Lavatório com joelho de 90° - 25 mm - 1/2"
RG	Registro bruto gaveta ABNT c/PVC soldável - 1"
RG	Registro bruto gaveta Industrial c/PVC soldável - 1.1/2"
RP	Registro de Pressão com PVC soldável - 25 mm - 3/4"
TJ	Torneira de uso geral com joelho 90° - 25 mm x 3/4"
VD	Valvula de descarga c/PVC soldável - 1.1/2"
VS	Vaso Sanitário com válvula de descarga - 1 1/2"

Legenda - TERREO	
	Registro bruto gaveta ABNT c/PVC soldável
	Registro bruto gaveta Industrial c/PVC soldável
	Registro de Pressão com PVC soldável
	Valvula de descarga c/PVC soldável

SANIT. FEMININO

Detalhe HID-102  
Escala 1:25

DETALHE ISOMÉTRICO- WC'S 1  
ESCALA: 1/25



GERÊNCIA DE PROJETOS E INFRAESTRUTURA  
APROVADO \_\_\_\_\_  
TECNICO RESPONSÁVEL PELA APROVAÇÃO

C.E.P.I MENINO DE JESUS

REFORMA E AMPLIAÇÃO

ENDEREÇO  
RUA NOSSA SENHORA DA ABADIA, 38 - JARDIM PRIMAVERA,  
TRINDADE - GO, 75390-313

ÁREA DO TERRENO	ÁREA PERMEAB.	ÁREA EXISTENTE	ÁREA A DEMOLIR	ÁREA A CONSTRUIR	ÁREA TOTAL CONSTRUÇÃO
Idem ARQ 1	Idem ARQ 1	Idem ARQ 1	—	Idem ARQ 1	Idem ARQ 1

AUTOR: CARLOS ALBERTO DIAS JUNIOR | CREA-SP: 5062414910

RT DA OBRA:

PROPRIETÁRIO: SECRETARIA DE ESTADO DA EDUCAÇÃO CNPJ: 01.409.705.0001-20  
PREPOSTO: SABRINA SILVA VIEIRA VALENTE CPF: 041.530.091-63

HIDROSSANITÁRIO

TIPO DE PROJETO

DETALHES ISOMÉTRICOS - WC'S 01  
DETALHES / LEGENDAS

ASSUNTO:

DATA: MAIO /2024 ESCALA: INDICADA REVISÃO: 000 Nº RRT/ART:

REV.	DATA	DESCRIÇÃO	VISTO

FOLHA: